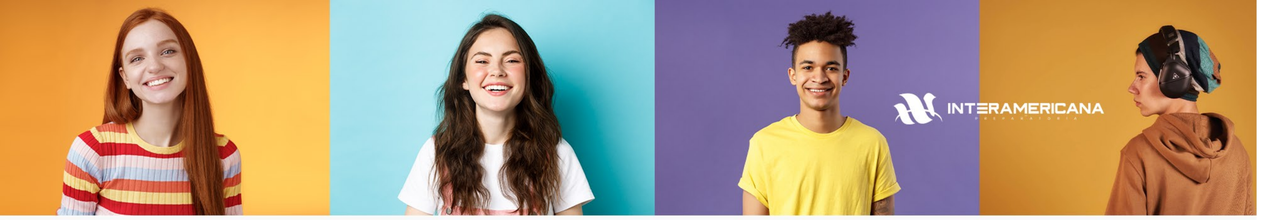

HAZ MÁS DE ESO QUE TE HACE FELIZ

#soy inter

RUTA DE VIDA

MATERIAS DE FORMACIÓN PARA LA VIDA, PLAN DE VIDA Y CARRERA.

Es un módulo de seguimiento grupal mediante el cual se guía a los alumnos hacia el conocimiento de ellos mismos, a **detectar sus habilidades y áreas de oportunidad**, al mismo tiempo, que aprenden a potenciar sus habilidades.

FOTOGRAFÍA

Se imparte en el mes de enero, durante el descanso de semestre. Taller mediante el cual los estudiantes aprenden el arte de tomar una buena fotografía desde su celular, al igual que con una cámara profesional.

FINANZAS PERSONALES

Se imparte en el mes de enero, antes de iniciar el semestre subsecuente, dicho taller está diseñado para que los estudiantes aprendan de manera sencilla y rápida herramientas sobre el buen uso del dinero y la importancia del ahorro.

AUTOSUSTENTABILIDAD

Clase complementaria durante el semestre con el objetivo de que los alumnos tomen conciencia de que todo en el mundo está interrelacionado, asimismo, a como minimizar el impacto que como sociedad estamos dejando en el planeta

ARTES VISUALES

Se imparte como clase complementaria durante el semestre, los alumnos aprenden diversas técnicas como: Pintura, Escultura, Grabado en Serigrafía, etc. Con el objetivo de que los estudiantes descubran sus habilidades artísticas.

REQUISITOS DE INGRESO

- Comprobante de estudios.
- Certificado de secundaria (solo en caso de ya tenerlo).
- Acta de nacimiento (reciente).
- 4 Fotografías.
- Comprobante de domicilio.

知恵

« sabiduría »

www.soyinter.com

INTERAMERICANA

www.soyinter.com
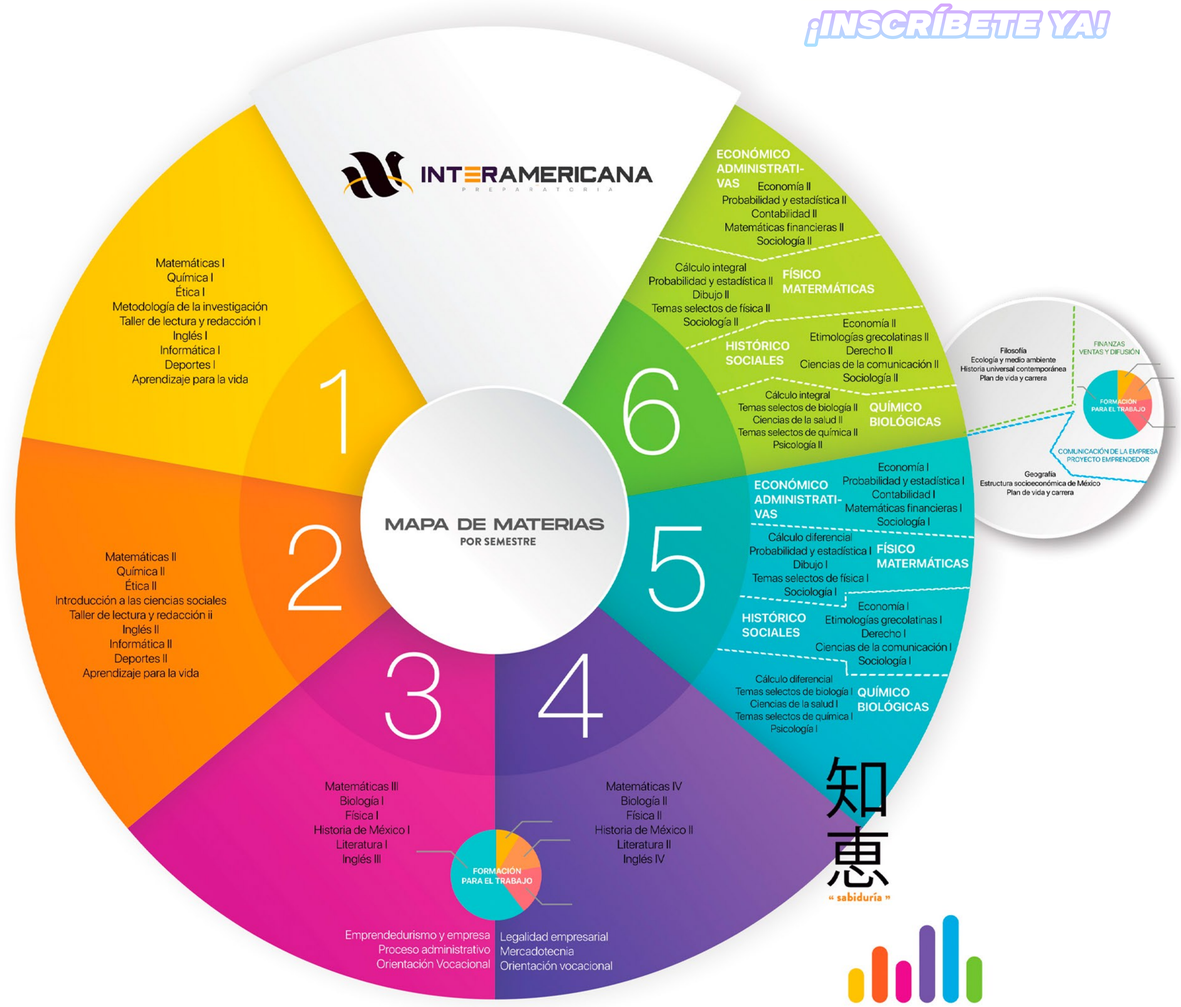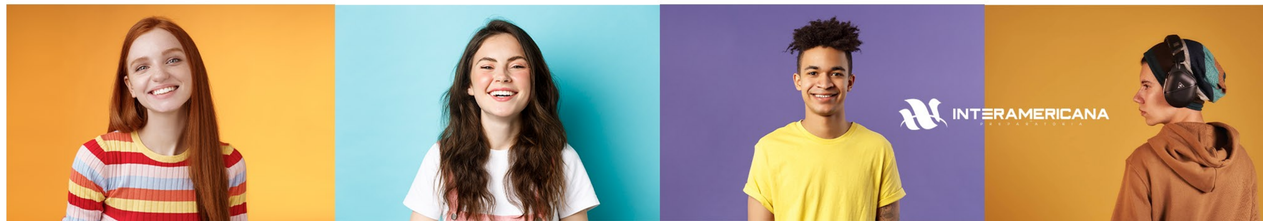
¡INSCRÍBETE YA!